

# **CALIDAD DE LA CANAL. CLASIFICACIÓN DE CANALES.**

---

Calidad de la canal

-Sistemas de clasificación

# CANAL



## **SISTEMAS DE CLASIFICACIÓN DE CANALES**

### **FUNCIÓN:**

- Fijar precio de mercado de canales
- Normalizar la calidad y organizar el mercado

### **CRITERIOS UTILIZADOS EN LOS SISTEMAS DE CLASIFICACIÓN (medidas “viables”):**

- Peso, edad
- Sexo
- Grado engrasamiento
- Conformación
- Color de carne y grasa
- Manejo

# Sistemas de clasificación en la Unión Europea

---

- Canales de porcino
- Canales de vacuno mayor (> 300 kg)
- Canales de ovino pesado y ligero (voluntario)
- Canales de aves de corral



UltraFom 300 is a hand-held, non-invasive ultrasound probe. Mide espesor longissimus dorsi y grasa subcutánea y estima el % de magro.

## Porcentaje de magro y categoría

**> 60%, S**  
**55-60%, E**  
**50-55%, U**  
**45-50%, R**  
**40-45%, O**  
**< 40, P**

- **Categoría A:** canales de machos jóvenes sin castrar, de menos de dos años.
- **Categoría B:** canales de otros machos sin castrar.
- **Categoría C:** canales de machos castrados.
- **Categoría D:** canales de hembras que hayan parido
- **Categoría E:** canales de otras hembras.

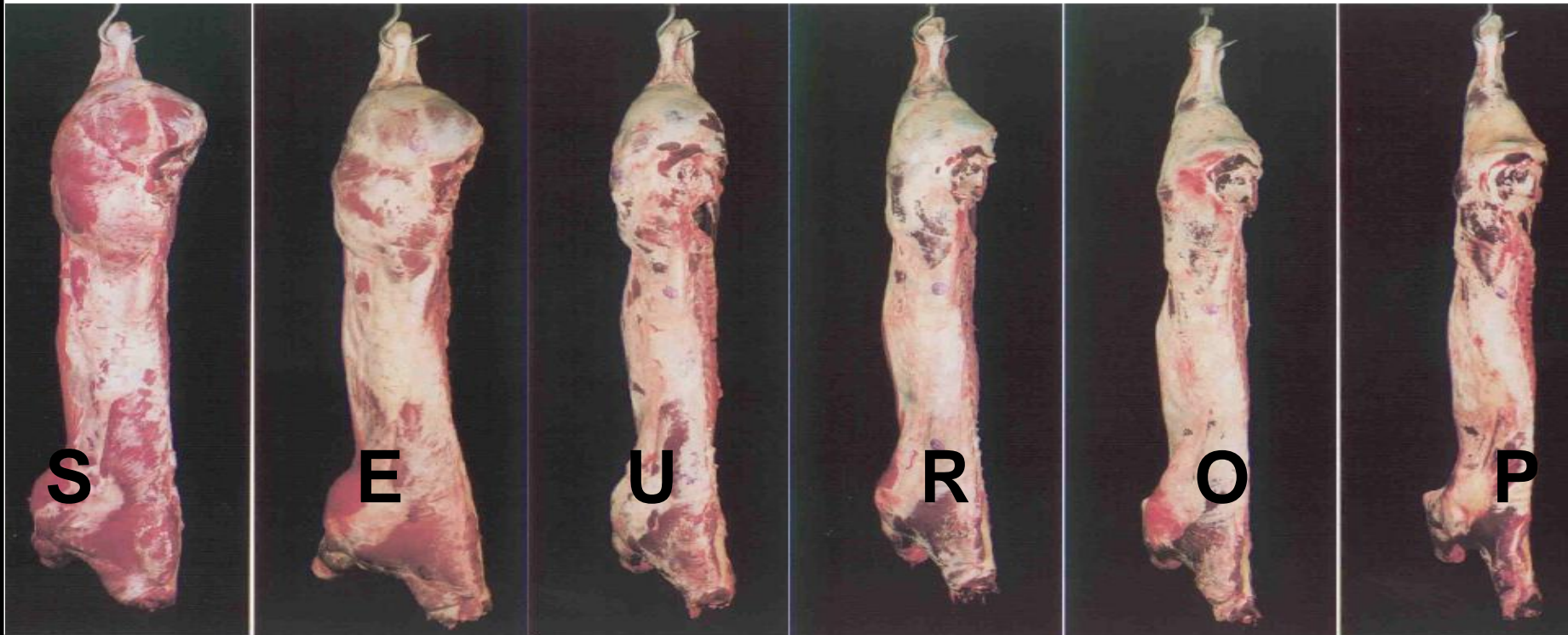

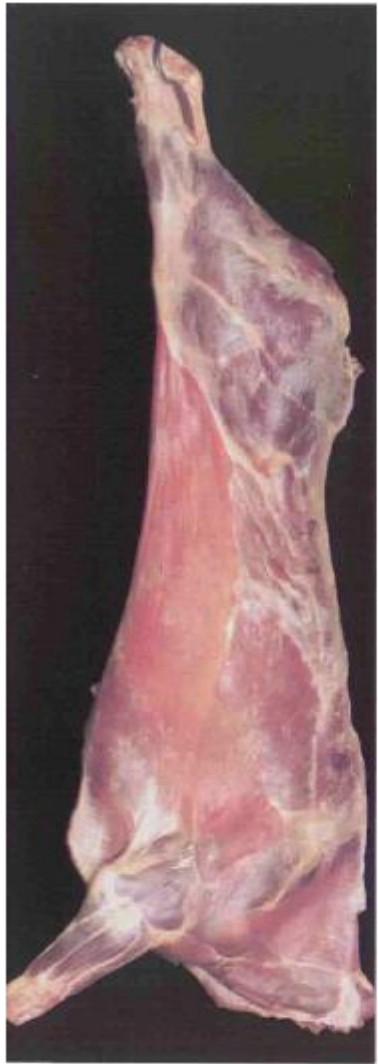

**1**

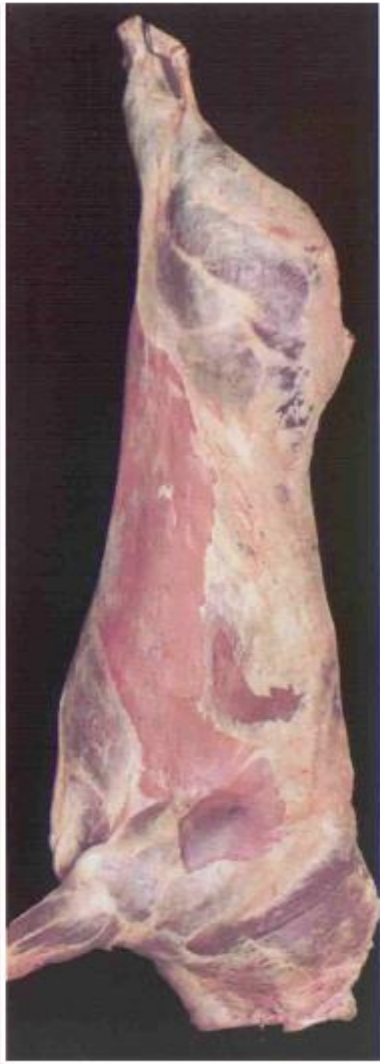

**2**



**3**



**4**



**5**

1º clasificación de las canales por la edad, L<12 meses>S

2º Desarrollo de los perfiles de la canal, en particular, las partes esenciales (cuartos traseros, lomo y paletilla).

Clasificación de canales de ovino según la conformación

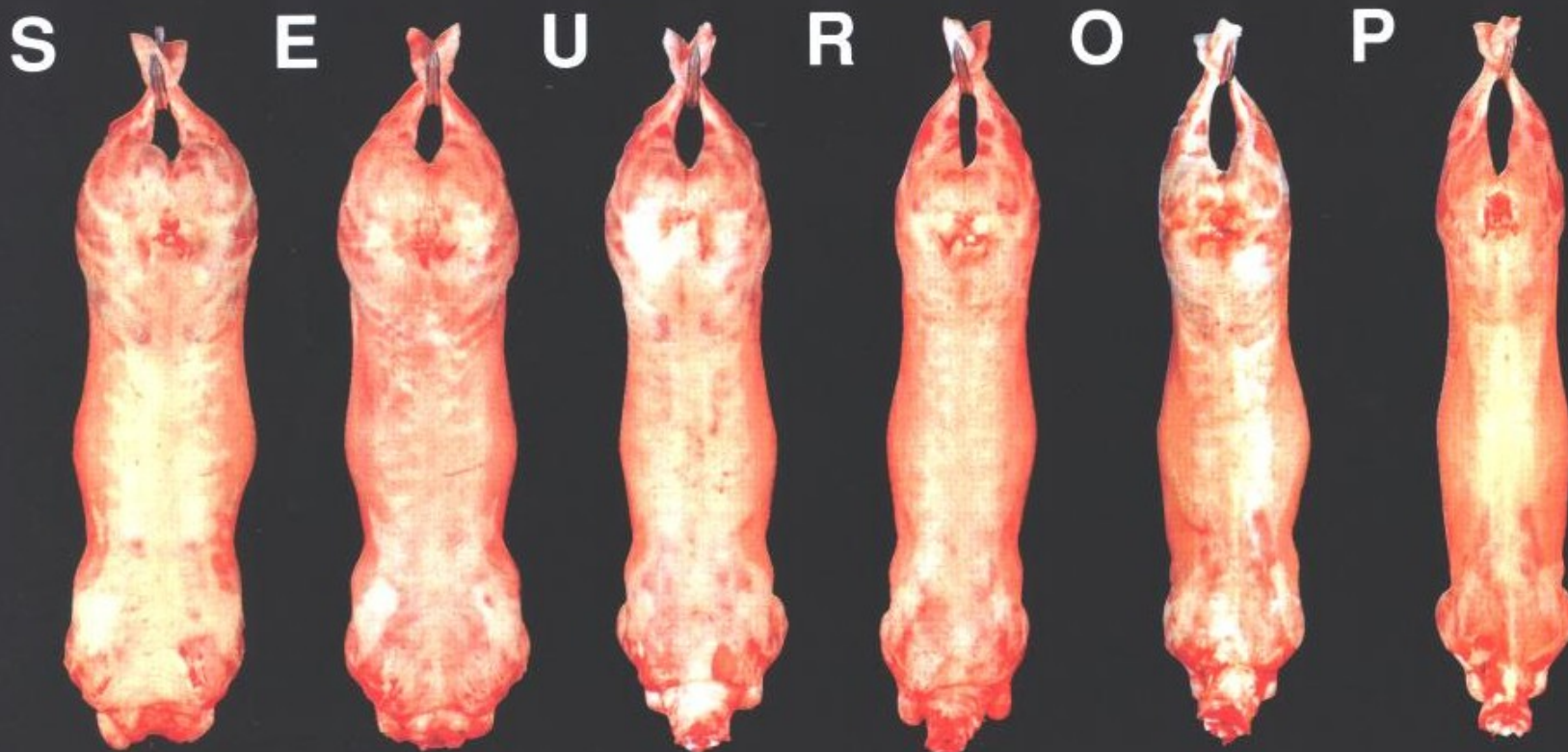

Superior

Excelente

Muy buena

Buena

Menos buena

Inferior



# 3º Grado de engrasamiento, grasa externa y cavitaria

Clasificación de canales de ovino según el contenido de grasa

1



Muy escasa

2



Escasa

3



Media

4



Importante

5



Muy importante

# CANALES LIGERAS

	A		B		C	
<b>Peso</b>	≤ 7 Kg.		7,1-10 Kg.		10,1- 13 Kg.	
<b>Calidad</b>	Primera	Segunda	Primera	Segunda	Primera	Segunda
<b>Color de la carne</b>	Rosa pálido	Otro color	Rosa (pálido)	Otro color	Rosa (pálido)	Otro color
<b>Cobertura grasa (*)</b>	(2) (3)	Otra cobertura	(2) (3)	Otra cobertura	(2) (3)	Otra cobertura

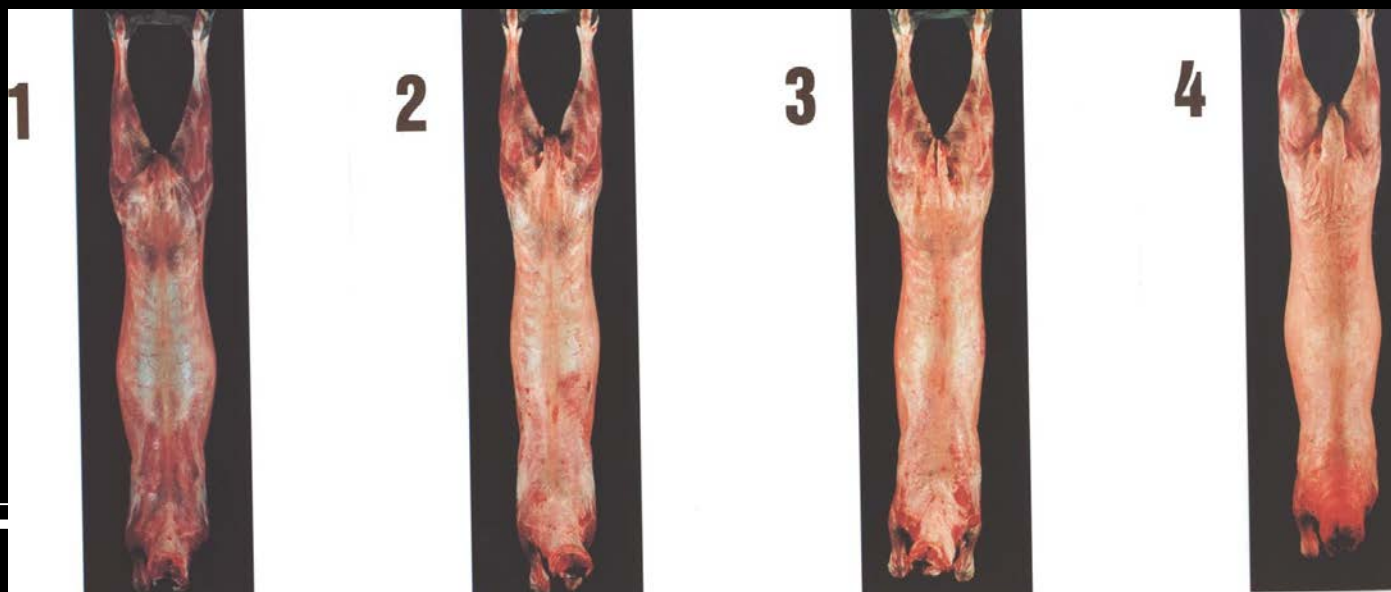

# COLOR



**Rosa pálido**



**Rosa**



**Otro color**

¿Cómo se clasifican las canales de aves de corral?

---

**REGLAMENTO (CEE) No 1538/91 DE LA COMISIÓN  
de 5 de junio de 1991**

**que establece las disposiciones de aplicación del  
Reglamento (CEE)**

**no 1906/90 por el que se establecen normas de  
comercialización**

**► C1 aplicables a la carne de aves de corral ◀**